Hygienebodeneinlauf – einteilig 91-S

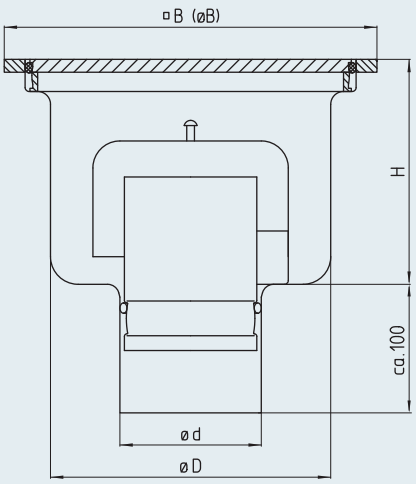

Modell	DN	Ø d [mm]	⧄ B [mm]	Ø B [mm]	Ø D [mm]	H [mm]	Schlammfang-Vol. [l]	Abfluss-leistung [l/s]	Brandschutz[3] optional
91-070-E-S	70	75	290	-	218	153	-	> 1,5	-
91-070-RD-S	70	75	-	257	218	153	-	> 1,5	-
91-100-E-S	100	110	290	-	218	175	-	> 2,8	R 90
91-100-RD-S	100	110	-	257	218	175	-	> 2,8	R 90

Abdeckungsvarianten

- Platte mit Rollringdichtung, M125

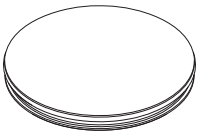

- Platte, M125

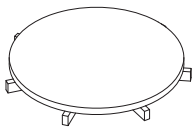

- Gitterrost

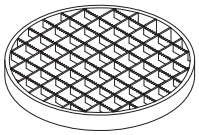

- Stabrost, M125

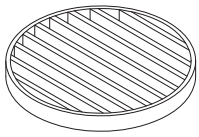

Bodenanschluss

- eckig
- rund

Werkstoff

- 1.4301 (AISI 304)
- 1.4571 (AISI 316 Ti)[1]

Technische Änderungen vorbehalten. 01/2017

Flanschvarianten (optional)[4]

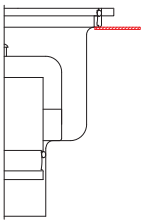

HF
Haftflansch
HFLALO
Haftflansch mit Langloch

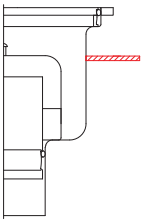

TGF
Tragflansch

Zusatzausstattungen (optional)

Ausschreibungstext

Hygienebodeneinlauf, einteilig, Modell 91, entsprechend EN 1253. Plattendeckel mit Rollring-Dichtung, kleines Spaltmaß zwischen Deckelplatte und Einlaufrand, wasser- (Klasse Wt) und geruchsdicht (Klasse Ot) [Prüfdruck = 5 mbar] nach EN 1253-4. Um einen großen Selbstreinigungseffekt zu erzielen, hat der Gehäuseboden große und tiefgezogene Innenradien. Steckbarer Glockengeruchsverschluss aus Edelstahl. Senkrechter Ablaufstutzen. Oberfläche VA-korngestrahlt/gebeizt.

Nennweite:	• DN 70	• DN 100		
Werkstoff:	• 1.4301 [AISI 304]	• 1.4571 [AISI 316 Ti] [1]		
Bodenanschluss:	• eckig	• rund		
Abdeckung:	• Plattendeckel, M125 • Gitterrost MW25 Tragstab 25/2RH	• Stabrost, M125 • Gitterrost MW25 Tragstab 25/3RH	• Tränenblech-Plattendeckel, M125 • Gitterrost MW25 Tragstab 25/4RH	• Tränenblechdeckel, L15 • Plattendeckel mit Silikondichtung, M125
Flanschvarianten:	• Haftflansch	• Haftflansch mit Langloch	• Tragflansch	
Geruchsverschluss:	• eingeschweißtes Standrohr mit verschraubtem Glockengeruchsverschluss			
Brandschutz:	• R90			
Schlammfang:	• Flachkorb			

Optional

Auf Anfrage erstellen wir Ihnen gerne objektbezogene Ausschreibungstexte.

[1] bei der Werkstoffwahl 1.4571 (AISI 316Ti) können fertigungsbedingt Bauteile im Werkstoff 1.4404 (AISI 316) ausgeführt sein [3] nähere Informationen zum Brandschutz, siehe Seite 52 bis 55 - Einbaubedingungen für Brandschutz auf Anfrage [4] Erläuterungen siehe Seite Flanschvarianten

Technische Änderungen vorbehalten. 01/2017